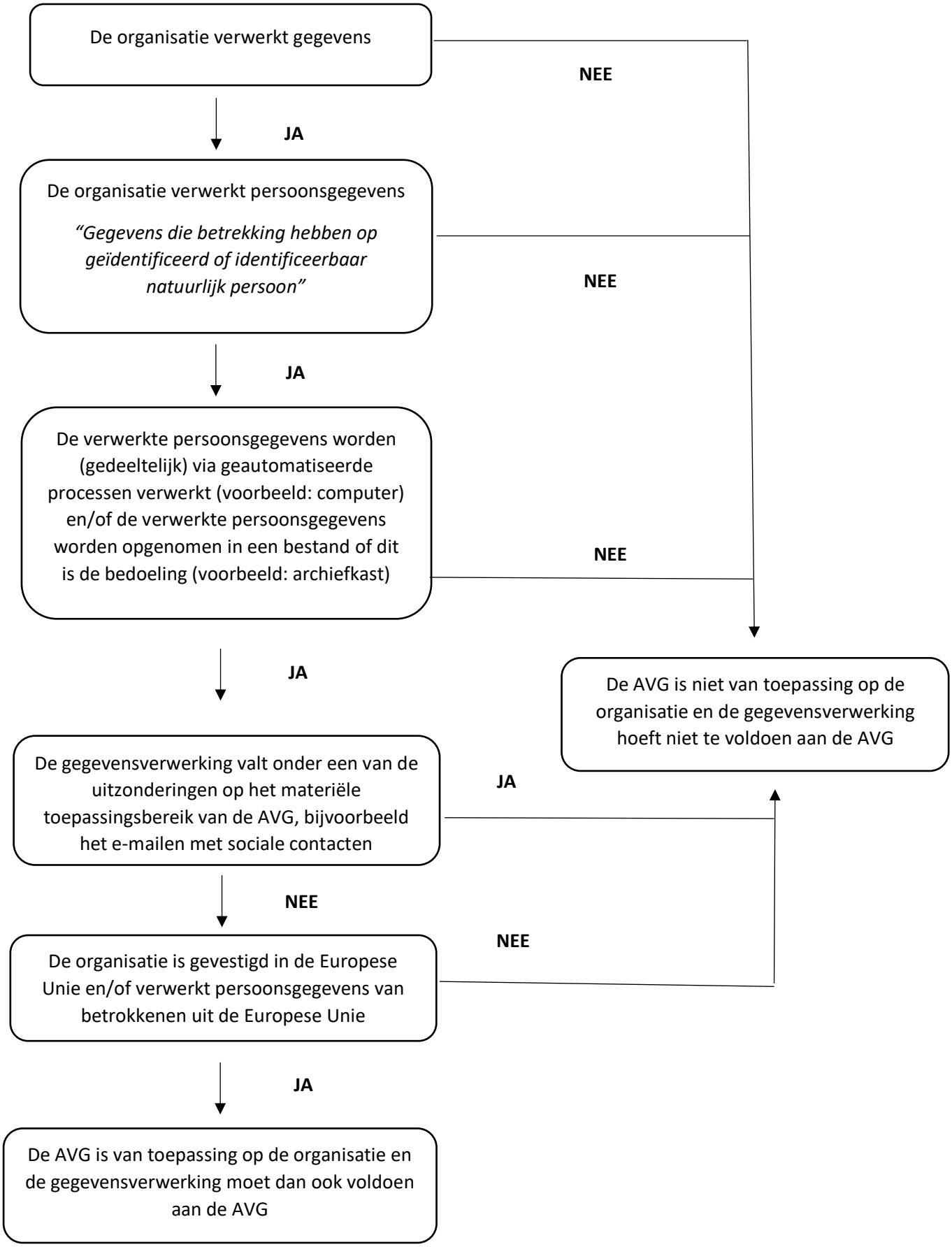
De organisatie verwerkt gegevens
NEE
JA
De organisatie verwerkt persoonsgegevens
"Gegevens die betrekking hebben op geïdentificeerd of identificeerbaar natuurlijk persoon"
NEE
JA
De verwerkte persoonsgegevens worden (gedeeltelijk) via geautomatiseerde processen verwerkt (voorbeeld: computer) en/of de verwerkte persoonsgegevens worden opgenomen in een bestand of dit is de bedoeling (voorbeeld: archiefkast)
NEE
JA
De AVG is niet van toepassing op de organisatie en de gegevensverwerking hoeft niet te voldoen aan de AVG
De gegevensverwerking valt onder een van de uitzonderingen op het materiële toepassingsbereik van de AVG, bijvoorbeeld het e-mailen met sociale contacten
JA
NEE
NEE
De organisatie is gevestigd in de Europese Unie en/of verwerkt persoonsgegevens van betrokkenen uit de Europese Unie
JA
De AVG is van toepassing op de organisatie en de gegevensverwerking moet dan ook voldoen aan de AVG

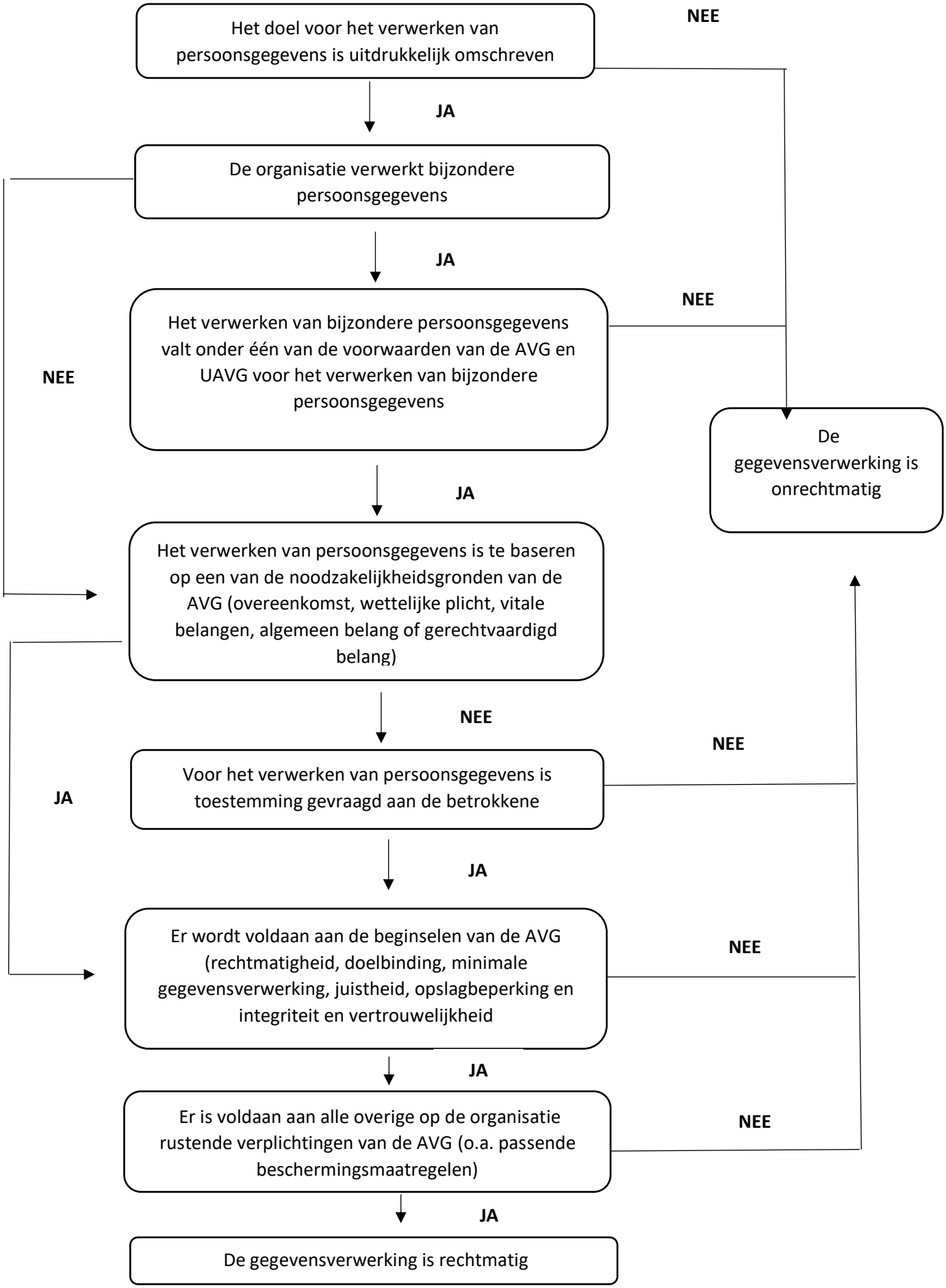
Het doel voor het verwerken van persoonsgegevens is uitdrukkelijk omschreven
NEE
JA
De organisatie verwerkt bijzondere persoonsgegevens
JA
Het verwerken van bijzondere persoonsgegevens valt onder één van de voorwaarden van de AVG en UAVG voor het verwerken van bijzondere persoonsgegevens
NEE
NEE
De gegevensverwerking is onrechtmatig
JA
Het verwerken van persoonsgegevens is te baseren op een van de noodzakelijkheidsgronden van de AVG (overeenkomst, wettelijke plicht, vitale belangen, algemeen belang of gerechtvaardigd belang)
NEE
NEE
Voor het verwerken van persoonsgegevens is toestemming gevraagd aan de betrokkene
JA
JA
Er wordt voldaan aan de beginselen van de AVG (rechtmatigheid, doelbinding, minimale gegevensverwerking, juistheid, opslagbeperking en integriteit en vertrouwelijkheid
NEE
JA
Er is voldaan aan alle overige op de organisatie rustende verplichtingen van de AVG (o.a. passende beschermingsmaatregelen)
NEE
JA
De gegevensverwerking is rechtmatig

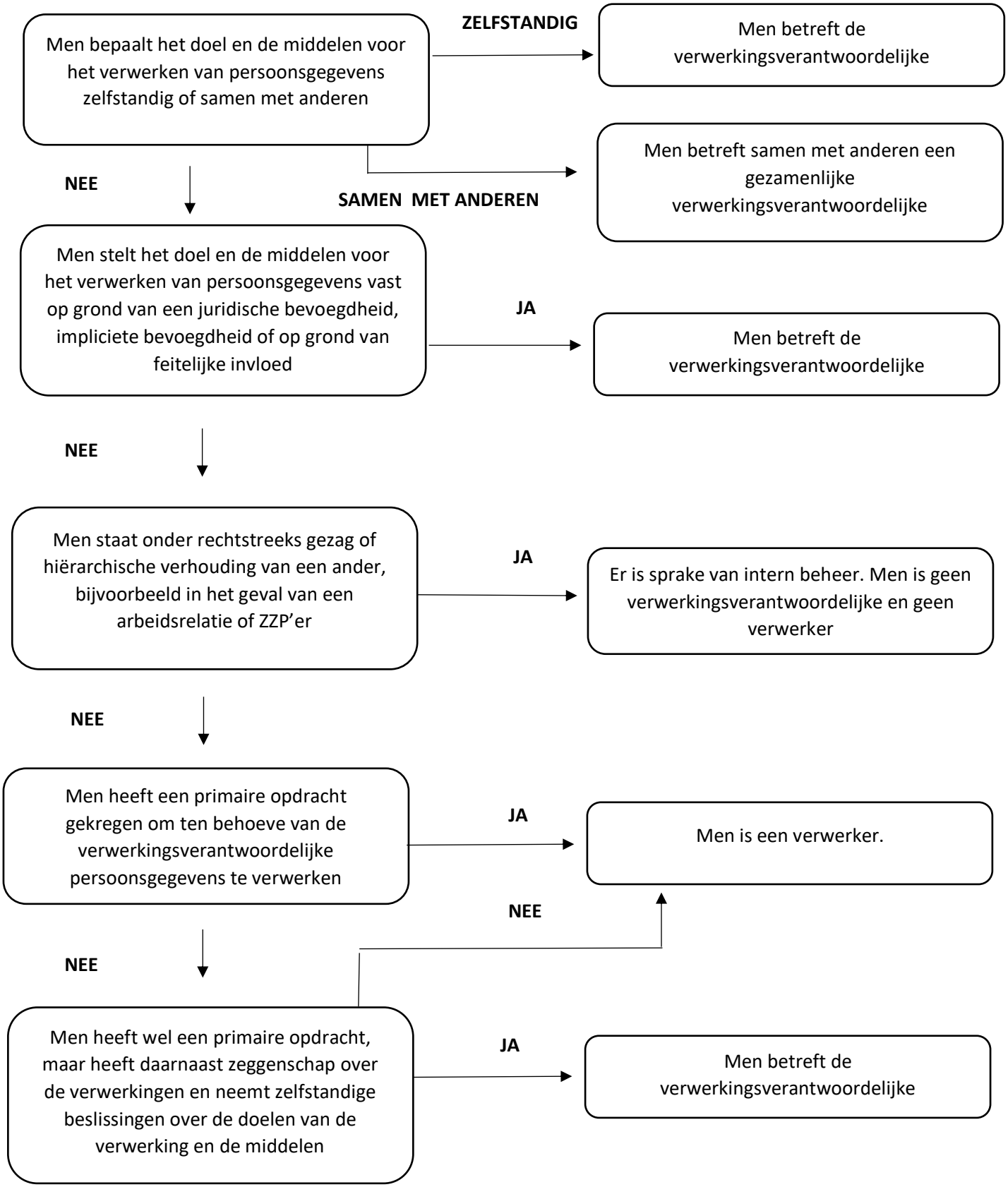
Men bepaalt het doel en de middelen voor het verwerken van persoonsgegevens zelfstandig of samen met anderen
ZELFSTANDIG
Men betreft de verwerkingsverantwoordelijke
SAMEN MET ANDEREN
Men betreft samen met anderen een gezamenlijke verwerkingsverantwoordelijke
NEE
Men stelt het doel en de middelen voor het verwerken van persoonsgegevens vast op grond van een juridische bevoegdheid, impliciete bevoegdheid of op grond van feitelijke invloed
JA
Men betreft de verwerkingsverantwoordelijke
NEE
Men staat onder rechtstreeks gezag of hiërarchische verhouding van een ander, bijvoorbeeld in het geval van een arbeidsrelatie of ZZP'er
JA
Er is sprake van intern beheer. Men is geen verwerkingsverantwoordelijke en geen verwerker
NEE
Men heeft een primaire opdracht gekregen om ten behoeve van de verwerkingsverantwoordelijke persoonsgegevens te verwerken
JA
Men is een verwerker.
NEE
NEE
Men heeft wel een primaire opdracht, maar heeft daarnaast zeggenschap over de verwerkingen en neemt zelfstandige beslissingen over de doelen van de verwerking en de middelen
JA
Men betreft de verwerkingsverantwoordelijke

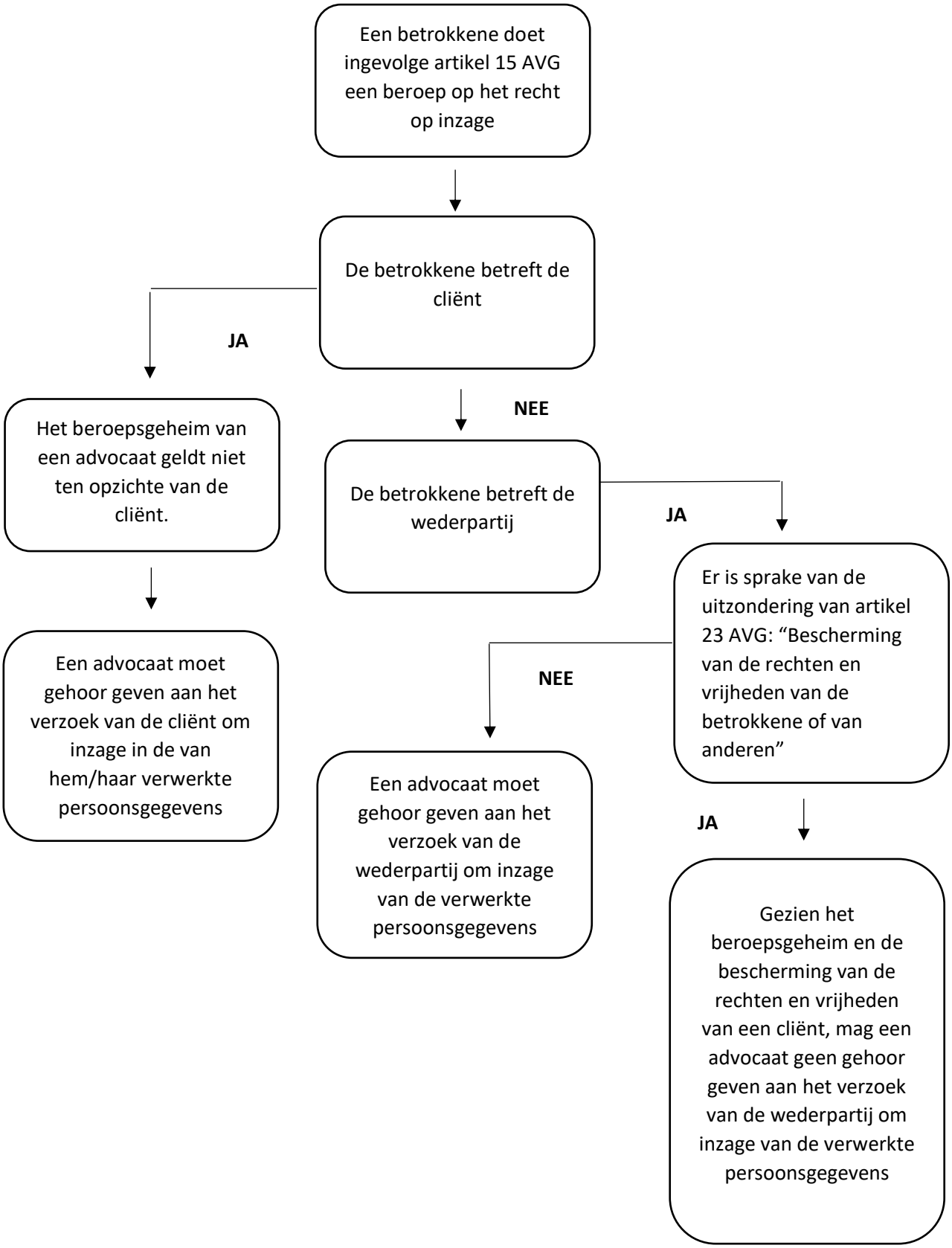
Een betrokkene doet ingevolge artikel 15 AVG een beroep op het recht op inzage
De betrokkene betreft de cliënt
JA
Het beroepsgeheim van een advocaat geldt niet ten opzichte van de cliënt.
Een advocaat moet gehoor geven aan het verzoek van de cliënt om inzage in de van hem/haar verwerkte persoonsgegevens
NEE
De betrokkene betreft de wederpartij
JA
Er is sprake van de uitzondering van artikel 23 AVG: "Bescherming van de rechten en vrijheden van de betrokkene of van anderen"
NEE
Een advocaat moet gehoor geven aan het verzoek van de wederpartij om inzage van de verwerkte persoonsgegevens
JA
Gezien het beroepsgeheim en de bescherming van de rechten en vrijheden van een cliënt, mag een advocaat geen gehoor geven aan het verzoek van de wederpartij om inzage van de verwerkte persoonsgegevens

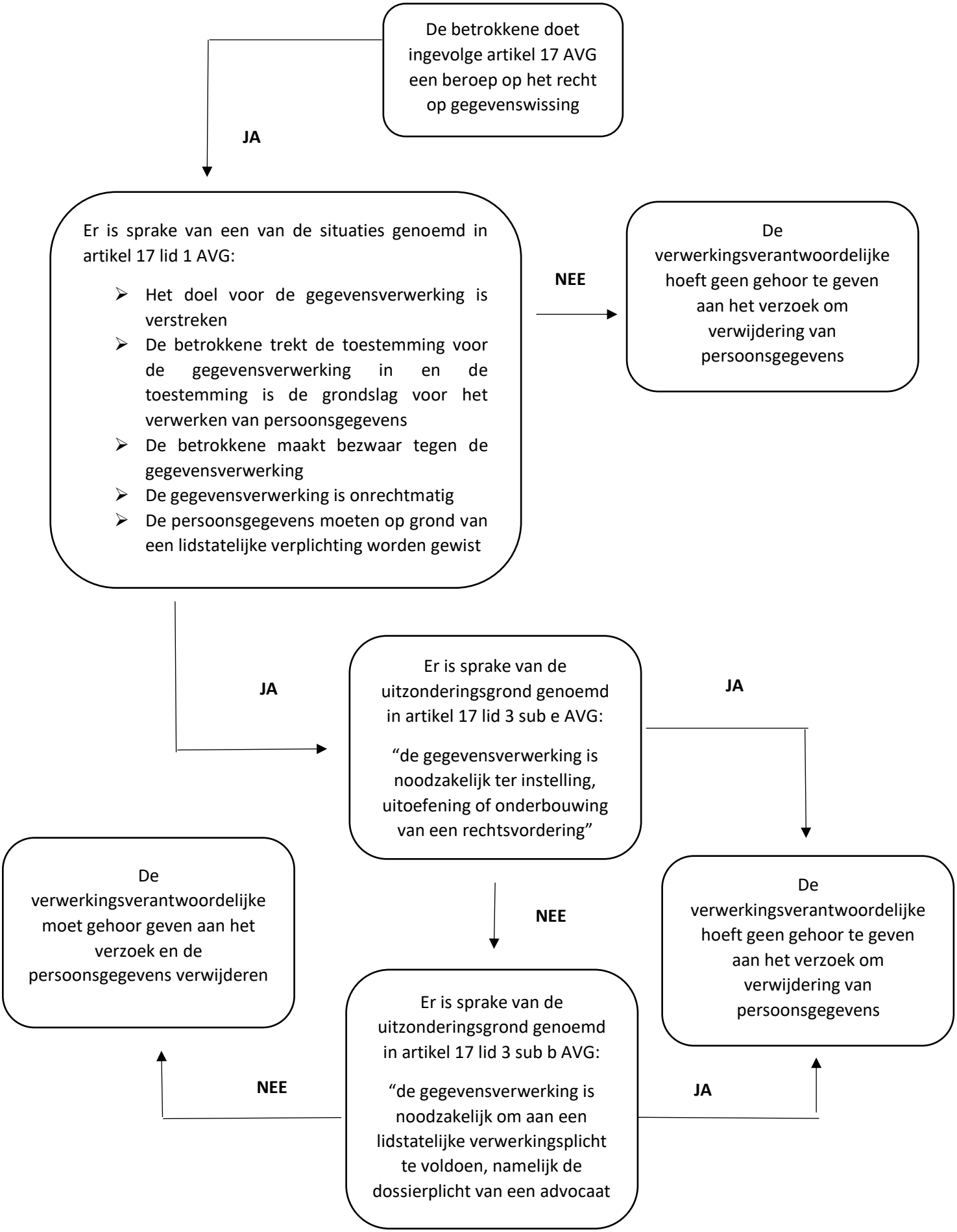
De betrokkene doet ingevolge artikel 17 AVG een beroep op het recht op gegevenswissing
JA
Er is sprake van een van de situaties genoemd in artikel 17 lid 1 AVG:
Het doel voor de gegevensverwerking is verstreken
De betrokkene trekt de toestemming voor de gegevensverwerking in en de toestemming is de grondslag voor het verwerken van persoonsgegevens
De betrokkene maakt bezwaar tegen de gegevensverwerking
De gegevensverwerking is onrechtmatig
De persoonsgegevens moeten op grond van een lidstatelijke verplichting worden gewist
NEE
De verwerkingsverantwoordelijke hoeft geen gehoor te geven aan het verzoek om verwijdering van persoonsgegevens
JA
Er is sprake van de uitzonderingsgrond genoemd in artikel 17 lid 3 sub e AVG:
"de gegevensverwerking is noodzakelijk ter instelling, uitoefening of onderbouwing van een rechtsvordering"
JA
De verwerkingsverantwoordelijke hoeft geen gehoor te geven aan het verzoek om verwijdering van persoonsgegevens
NEE
Er is sprake van de uitzonderingsgrond genoemd in artikel 17 lid 3 sub b AVG:
"de gegevensverwerking is noodzakelijk om aan een lidstatelijke verwerkingsplicht te voldoen, namelijk de dossierplicht van een advocaat
NEE
De verwerkingsverantwoordelijke moet gehoor geven aan het verzoek en de persoonsgegevens verwijderen
JA

De betrokkene	De verwerkte gewone persoonsgegevens	De verwerkte bijzondere persoonsgegevens	De grondslag voor het verwerken van gewone persoonsgegevens	De voorwaarde op het verwerkingsverbod van bijzondere persoonsgegevens
(potentiele) cliënt	<u>De natuurlijke persoon als cliënt</u> Volledige naam (voorletters, tussenvoegsel, achternaam, roepnaam), geslacht, titel (indien van toepassing), adresgegevens (adres, huisnummer, postcode, woonplaats, land), contactgegevens (e-mailadres en telefoonnummer), identiteitsnummer en geldigheidsduur van het ID-bewijs <u>De contactpersoon van een rechtspersoon of onderneming die niet als rechtspersoon valt aan te merken (eenmanszaak) als cliënt</u> Volledige naam (voorletters, tussenvoegsel, achternaam, roepnaam), geslacht, titel (indien van toepassing), adresgegevens (adres, huisnummer, postcode, woonplaats, land), contactgegevens (e-mailadres, telefoonnummer en faxnummer), uittreksel KvK	Gezondheidsgegevens	Artikel 6 lid 1 sub b AVG: Overeenkomst van opdracht met de cliënt	Artikel 9 lid 2 sub f AVG: De instelling, uitoefening of onderbouwing van de rechtsvordering

De betrokkene	De verwerkte gewone persoonsgegevens	De verwerkte bijzondere persoonsgegevens	De grondslag voor het verwerken van gewone persoonsgegevens	De voorwaarde op het verwerkingsverbod van bijzondere persoonsgegevens
Wederpartij	Zie hiervoor de verwerkte gewone persoonsgegevens van de (potentiele) cliënt. Dezelfde persoonsgegevens worden bij de wederpartij verwerkt	Gezondheidspersoonsgegevens (patiëntendossier)	Artikel 6 lid 1 sub f AVG: Gerechtvaardigd belang van de cliënt	Artikel 9 lid 2 sub f AVG: De instelling, uitoefening of onderbouwing van de rechtsvordering
Advocaat van de wederpartij	Zie hiervoor de verwerkte gewone persoonsgegevens van de (potentiele) cliënt. Dezelfde persoonsgegevens worden bij de advocaat of andere vertegenwoordiger van de wederpartij verwerkt.	Niet van toepassing	Artikel 6 lid 1 sub f AVG: Gerechtvaardigd belang van de cliënt	Niet van toepassing
Leveranciers	Volledige naam (voorletters, tussenvoegsel, achternaam, roepnaam) Adresgegevens (adres, huisnummer, postcode, woonplaats, land), contactgegevens (e-mailadres en telefoonnummer), bancaire gegevens (o.a. bankrekeningnummer)	Niet van toepassing	Artikel 6 lid 1 sub b AVG: Overeenkomst van dienstverlening	Niet van toepassing

De betrokkene	De verwerkte gewone persoonsgegevens	De verwerkte bijzondere persoonsgegevens	De grondslag voor het verwerken van gewone persoonsgegevens	De voorwaarde op het verwerkingsverbod van bijzondere persoonsgegevens
Bezoekers	Volledige naam (voorletters, tussenvoegsel, achternaam, roepnaam) Contactgegevens (telefoonnummer, e-mailadres), camerabeelden		Artikel 6 lid 1 sub f AVG: Gerechtvaardigd belang i.v.m. direct marketing	
Werknemers	Volledige naam (voorletters, tussenvoegsel, achternaam, roepnaam), geslacht, adresgegevens (adres, huisnummer, postcode, woonplaats, land), contactgegevens (e-mailadres en telefoonnummer), kopie paspoort of ID, fiscale gegevens (o.a. loonheffingsnummer), bancaire gegevens (o.a. bankrekeningnummer), CV, sollicitatiebrief, persoonsgegevens t.b.v. pensioen, wat o.a. gegevens kunnen zijn over partner en kinderen en WGA Hiaatverzekering, eventueel geboortekaartjes en overlijdensberichten	Gezondheidspersoons-gegevens: In geval van langdurig ziekte bijvoorbeeld rapporten/verslagen van bedrijfsarts en/of Plan van Aanpak. Verder persoonsgegevens t.b.v. zwangerschapsuitkeringen (UWV).	Artikel 6 lid 1 sub b AVG: Arbeidsovereen-komst	Artikel 9 lid 2 sub b AVG: De uitvoering van verplichtingen en de uitoefening van specifieke rechten van de verwerkingsverantwoordelijke of de betrokkene op het gebied van het arbeidsrecht en het socialezekerheids- en socialebeschermingsrecht

De betrokkene	De verwerkte gewone persoonsgegevens	De verwerkte bijzondere persoonsgegevens	De grondslag voor het verwerken van gewone persoonsgegevens	De voorwaarde op het verwerkingsverbod van bijzondere persoonsgegevens
Studentstagiaires	Volledige naam (voorletters, tussenvoegsel, achternaam, roepnaam), geslacht, adresgegevens (adres, huisnummer, postcode, woonplaats, land), contactgegevens (e-mailadres, telefoonnummer), CV, sollicitatiebrief, cijferlijst	Niet van toepassing	Artikel 6 lid 1 sub b AVG: Stageovereenkomst	Niet van toepassing
Leden van de nieuwsbrief	Volledige naam (voorletters, tussenvoegsel, achternaam, roepnaam) Contactgegevens (e-mailadres en telefoonnummer)	Niet van toepassing	Artikel 6 lid 1 sub f AVG: Gerechtvaardigd belang i.v.m. direct marketing en artikel 6 lid 1 sub a AVG: Toestemming	Niet van toepassing

Transcriptie interview [redacted]

[redacted]	[redacted]
[redacted]	[redacted]
[redacted]	[redacted]
[redacted]	[redacted]
[redacted]	[redacted]
[redacted]	[redacted] [redacted]

[redacted]

[redacted]

[redacted]

[redacted]

[redacted]

[redacted]

[redacted]

[redacted]

[redacted]

[redacted]

[redacted]

[redacted]

[redacted]

[redacted]

[redacted]

[redacted]

[redacted]

[redacted]

[redacted]

[redacted]

[redacted]

[redacted]

[redacted]

[redacted]

[redacted]

[redacted]

[redacted]

[redacted]

[redacted]

[redacted]

[redacted]

[redacted]

[redacted]

[redacted]

[redacted]

[redacted]

[redacted]

[redacted]

[redacted]

[redacted]

[redacted]

[redacted]

[redacted]

[redacted]

[redacted]

[redacted]

[redacted]

[redacted]

[redacted]

[redacted]

[redacted]

[redacted]

[redacted]

[redacted]

[redacted]

[redacted]

[redacted]

[redacted]

[redacted]

[redacted]

[redacted]

[redacted]

[redacted]

[redacted]

[redacted]

[redacted]

[redacted]

[redacted]

[redacted]

[redacted]

[redacted]

[redacted]

[redacted]

[redacted]

[redacted]

[redacted]

[redacted]

[redacted]

[redacted]

[redacted]

[redacted]

[redacted]

[redacted]

[redacted]

[redacted]

[redacted]

[redacted]

[redacted]

[redacted]

[redacted]

[redacted]

[redacted]

[redacted]

[redacted]

[redacted]

[redacted]

[redacted]

[redacted]

[redacted]

[redacted]

[redacted]

[redacted]

[redacted]

[redacted]

[redacted]

[redacted]

[redacted]

[redacted]

[redacted]

[redacted]

[redacted]

[redacted]

[redacted]

[redacted]

[redacted]

[redacted]

[redacted]

[redacted]

[redacted]

[redacted]

[redacted]

[redacted]

[redacted]

[redacted]

[redacted]

[redacted]

[redacted]

[redacted]

[redacted]

[redacted]

[redacted]

[redacted]

[redacted]

[redacted]

[redacted]

[redacted]

[redacted]

[redacted]

[redacted]

[redacted]

[redacted]

[redacted]

[redacted]

[redacted]

[redacted]

[redacted]

[redacted]

[redacted]

[redacted]

[redacted]

[redacted]

[redacted]

[redacted]

[redacted]

[redacted]

[redacted]

[redacted]

[redacted]

[redacted]

[redacted]

[redacted]

[redacted]

[redacted]

[redacted]

[redacted]

[redacted]

[redacted]

[redacted]

[redacted]

[redacted]

[redacted]

[redacted]

[redacted]

[redacted]

[redacted]

[redacted]

[redacted]

[redacted]

[redacted]

[redacted]

[redacted]

[redacted]

[redacted]

[redacted]

[redacted]

[redacted]

[redacted]

[redacted]

[redacted]

[redacted]

[redacted]

[redacted]

[redacted]

[redacted]

[redacted]

Transcriptie interview [redacted]

[redacted]	[redacted]
[redacted]	[redacted]
[redacted]	[redacted]
[redacted]	[redacted]
[redacted]	[redacted]
[redacted]	[redacted]

[redacted]

[redacted]

[redacted]

[redacted]

[redacted]

[redacted]

[redacted]

[redacted]

[redacted]

[redacted]

[redacted]

[redacted]

[redacted]

[redacted]

[redacted]

[redacted]

[redacted]

[redacted]

[redacted]

[redacted]

[redacted]

[redacted]

[redacted]

[redacted]

[redacted]

[redacted]

[redacted]

[redacted]

[redacted]

[redacted]

[redacted]

[redacted]

[redacted]

[redacted]

[redacted]

[redacted]

[redacted]

[redacted]

[redacted]

[redacted]

[redacted]

[redacted]

[redacted]

[redacted]

[redacted]

[redacted]

[redacted]

[redacted]

[redacted]

[redacted]

[redacted]

[redacted]

[redacted]

[redacted]

[redacted]

[redacted]

[redacted]

[redacted]

[redacted]

[redacted]

[redacted]

[redacted]

[redacted]

[redacted]

[redacted]

[redacted]

[redacted]

[redacted]

[redacted]

[redacted]

[redacted]

[redacted]

[redacted]

[redacted]

[redacted]

[redacted]

[redacted]

[redacted]

[redacted]

[redacted]

[redacted]

[redacted]

[redacted]

[redacted]

[redacted]

[redacted]

[redacted]

[redacted]

[redacted]

[redacted]

[redacted]

[redacted]

[redacted]

[redacted]

[redacted]

[redacted]

[redacted]

[redacted]

[redacted]

[redacted]

[redacted]

[redacted]

[redacted]

[redacted]

[redacted]

[redacted]

[redacted]

[redacted]

[redacted]

[redacted]

[redacted]

[redacted]

[redacted]

[redacted]

[redacted]

[redacted]

[redacted]

[redacted]

[redacted]

[redacted]

[redacted]

[redacted]

[redacted]

[redacted]

[redacted]

[redacted]

[redacted]

[redacted]

[redacted]

[redacted]

[redacted]

[redacted]

[redacted]

[redacted]

[redacted]

[redacted]

[redacted]

[redacted]

[redacted]

[redacted]

[redacted]

[redacted]

[redacted]

[redacted]

[redacted]

[redacted]

[redacted]

[redacted]

[redacted]

[redacted]

[redacted]

[redacted]

[redacted]

[redacted]

[redacted]

[redacted]

[redacted]

[redacted]

[redacted]

[redacted]

[redacted]

[redacted]

[redacted]

[redacted]

[redacted]

[redacted]

[redacted]

[redacted]

[redacted]

[redacted]

[redacted]

[redacted]

[redacted]

[redacted]

[redacted]

[redacted]

[redacted]

[redacted]

[redacted]

[redacted]

[redacted]

[redacted]

[redacted]

[redacted]

[redacted]

[redacted]

[redacted]

[redacted]

[redacted]

[redacted]

[redacted]

[redacted]

[redacted]

[redacted]

[redacted]

[redacted]

[redacted]

[redacted]

[redacted]

[redacted]

[redacted]

[redacted]

[redacted]

[redacted]

[redacted]

[redacted]

[redacted]

[redacted]

[redacted]

[redacted]

[redacted]

[redacted]

[redacted]

[redacted]

[redacted]

[redacted]

[redacted]

[redacted]

[redacted]

[redacted]

[redacted]

[redacted]

[redacted]

[redacted]

[redacted]

[redacted]

[redacted]

[redacted]

[redacted]

[redacted]

[redacted]

[redacted]

[redacted]

[redacted]

[redacted]

[redacted]

[redacted]

[redacted]

[redacted]

[redacted]

[redacted]

[redacted]

[redacted]

[redacted]

[redacted]

[redacted]

[redacted]

[redacted]

[redacted]

[redacted]

[redacted]

[redacted]

[redacted]

[redacted]

Transcriptie interview [redacted]

[redacted]	[redacted]
[redacted]	[redacted]
[redacted]	[redacted]
[redacted]	[redacted]
[redacted]	[redacted]
[redacted]	[redacted] [redacted]

[redacted]

[redacted]

[redacted]

[redacted]

[redacted]

[redacted]

[redacted]

[redacted]

[redacted]

[redacted]

[redacted]

[redacted]

[redacted]

[redacted]

[redacted]

[redacted]

[redacted]

[redacted]

[redacted]

[redacted]

[redacted]

[redacted]

[redacted]

[redacted]

[redacted]

[redacted]

[redacted]

[redacted]

[redacted]

[redacted]

[redacted]

[redacted]

[redacted]

[redacted]

[redacted]

[redacted]

[redacted]

[redacted]

[redacted]

[redacted]

[redacted]

[redacted]

[redacted]

[redacted]

[redacted]

[redacted]

[redacted]

[redacted]

[redacted]

[redacted]

[redacted]

[redacted]

[redacted]

[redacted]

[redacted]

[redacted]

[redacted]

[redacted]

[redacted]

[redacted]

[redacted]

[redacted]

[redacted]

[redacted]

[redacted]

[redacted]

[redacted]

[redacted]

[redacted]

[redacted]

[redacted]

[redacted]

[redacted]

[redacted]

[redacted]

[redacted]

[redacted]

[redacted]

[redacted]

[redacted]

[redacted]

[redacted]

[redacted]

[redacted]

[redacted]

[redacted]

[redacted]

[redacted]

[redacted]

[redacted]

[redacted]

[redacted]

[redacted]

[redacted]

[redacted]

[redacted]

[redacted]

[redacted]

[redacted]

[redacted]

[redacted]

[redacted]

[redacted]

[redacted]

[redacted]

[redacted]

[redacted]

[redacted]

[redacted]

[redacted]

[redacted]

[redacted]

[redacted]

[redacted]

[redacted]

[redacted]

[redacted]

[redacted]

[redacted]

[redacted]

[redacted]

[redacted]

[redacted]

[redacted]

[redacted]

[redacted]

[redacted]

[redacted]

[redacted]

[redacted]

[redacted]

[redacted]

[redacted]

[redacted]

[redacted]

[redacted]

[redacted]

[redacted]

[redacted]

[redacted]

[redacted]

[redacted]

[redacted]

[redacted]

[redacted]

[redacted]

[redacted]

[redacted]

[redacted]

[redacted]

[redacted]

[redacted]

[redacted]

[redacted]

[redacted]

[redacted]

[redacted]

[redacted]

[redacted]

[redacted]

[redacted]

[redacted]

[redacted]

[redacted]

[redacted]

[redacted]

[redacted]

[redacted]

[redacted]

[redacted]

[redacted]

[redacted]

[redacted]

[redacted]

[redacted]

[redacted]

[redacted]

[redacted]

[redacted]

[redacted]

[redacted]

[redacted]

[redacted]

[redacted]

[redacted]

[redacted]

[redacted]

[redacted]

[redacted]

[redacted]

[redacted]

[redacted]

[redacted]

[redacted]

[redacted]

[redacted]

[redacted]

[redacted]

[redacted]

[redacted]

[redacted]

[redacted]

[redacted]

[redacted]

[redacted]

[redacted]

[redacted]

[redacted]

[redacted]

[redacted]

[redacted]

[redacted]

[redacted]

[redacted]

[redacted]

[redacted]

[redacted]

Resultaten enquête (mentimeter)

Onder de advocaten van KBS is een mentimeter enquête afgenomen, waarbij een aantal situaties is geschetst. De advocaten konden vervolgens stemmen op 'juist' of 'onjuist' of een van de antwoordopties Vervolgens is het juiste antwoord getoond en is gekeken naar hoeveel % de vraag goed had en hoeveel % de vraag fout had. De resultaten zijn opgenomen in onderstaande tabel.

Vraag	1	2	3	4	5	6	7	8	9	10	11
Correct antwoord	B	B	A	B	C	B	B	B	B	C	B
Fout antwoord in %	11	37,5	0	40	60	0	30	0	40	60	50
Goed antwoord in %	89	62,5	100	60	40	100	70	100	60	40	50